LEGENDA:

- Perimetro area di studio
- Rifacimento strato di usura (sp. 4 cm)
- Rifacimento nuovo pacchetto stradale (sp. 70 cm)
- Marciapiede esistente
- Nuovo marciapiede in progetto
- Isole spartitraffico in autobloccanti non sormontabili
- Isola semicarreggiabile e isole spartitraffico sormontabili in autobloccanti
- Pavimentazione in materiale filtrante
- Nuovo attraversamento pedonale rialzato (7 cm)
- Aree verdi
- Cordolo in cls sp.12 cm
- Cordolo in pietra sp.12 cm

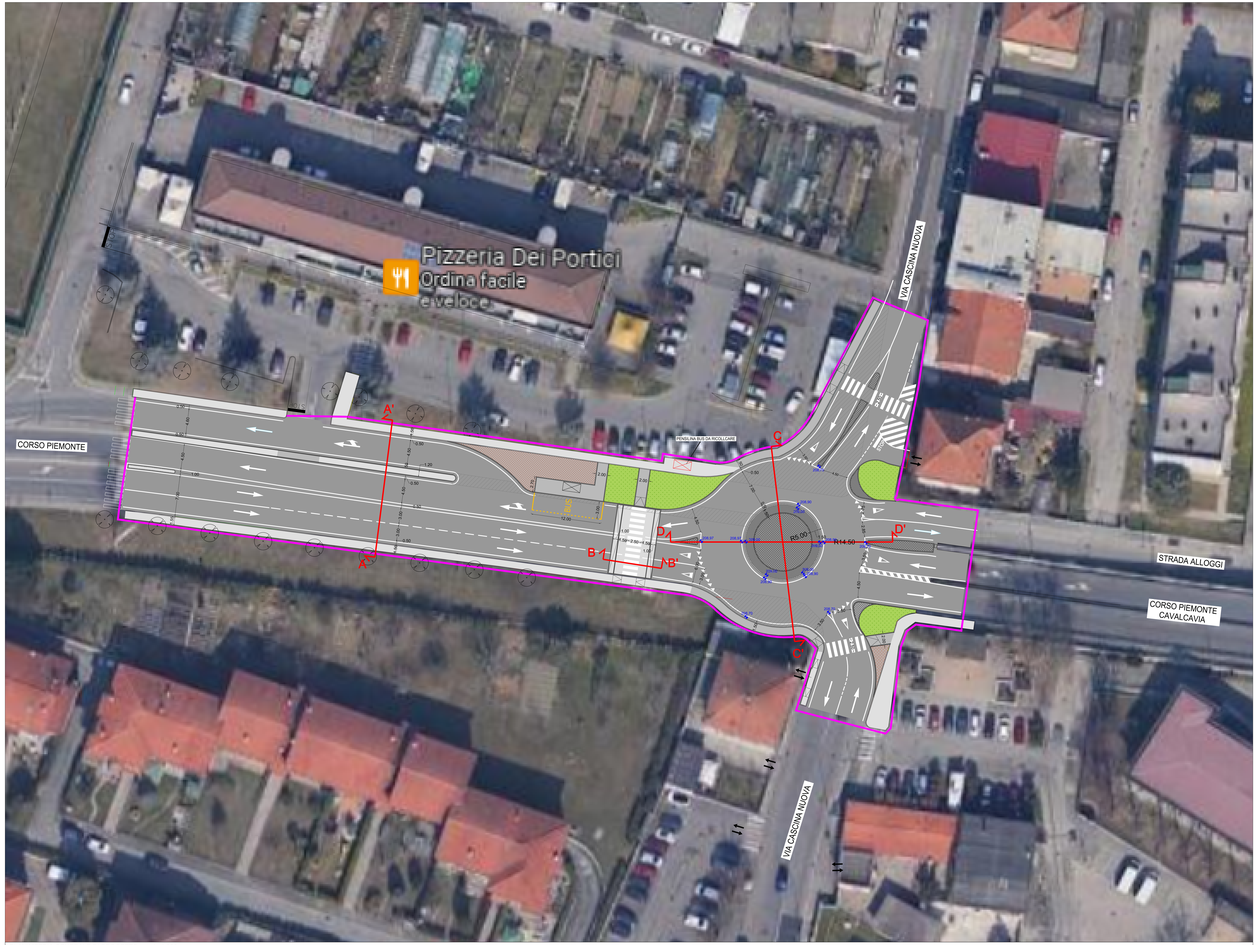

PLANIMETRIA GENERALE DI PROGETTO - scala 1:200

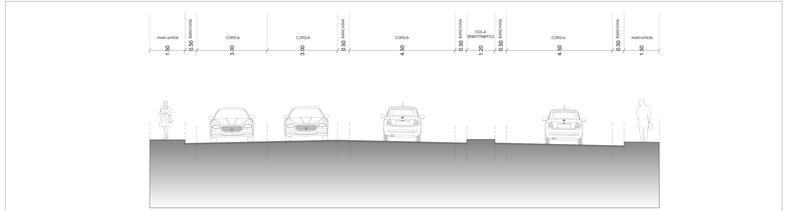

STATO DI PROGETTO - SEZIONE AA' - scala 1:50

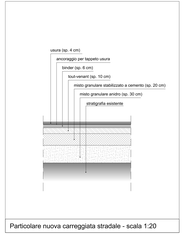

Particolare nuova carreggiata stradale - scala 1:20

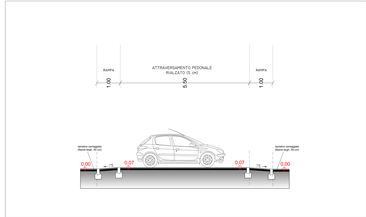

STATO DI PROGETTO - SEZIONE BB'' - scala 1:50

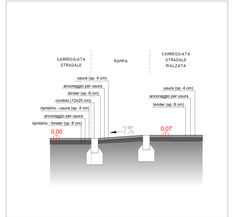

Particolare attraversamento pedonale rialzato - scala 1:20

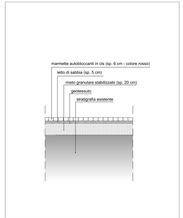

Particolare nuove aree in materiale filtrante - scala 1:20

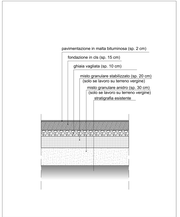

Particolare nuovo marciapiede - scala 1:20

STATO DI PROGETTO - SEZIONE CC' - scala 1:50

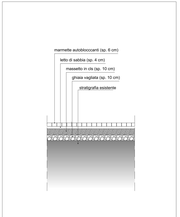

Particolare isola spartitraffico - scala 1:20

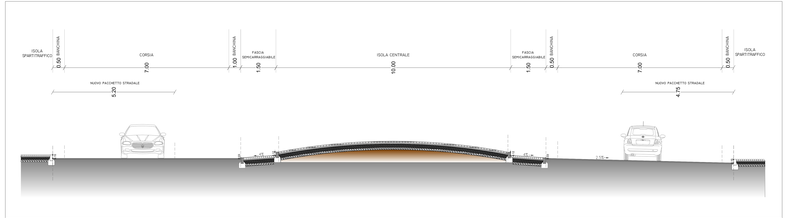

STATO DI PROGETTO - SEZIONE DD' - scala 1:50

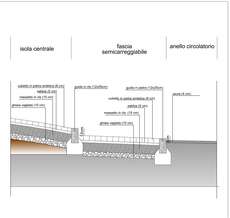

Particolare isola centrale rotatoria - scala 1:20

Committente:
CITTA' DI SETTIMO T.SE
Servizio LL.PP. e Mobilità
Piazza della Libertà 4
10036 SETTIMO T.SE (TO)

sanmo engineering srl
Ing. Piero Mondo
Ing. Ernesto Mondo
Ing. Paola Mondo
Via Cosenza, 4
10151 Torino
tel 011 597540
email: mondo@sanmo.it
web: www.sanmo.it

CITTA' DI SETTIMO T.SE

P.F.T.E.

Sistemazione dell'intersezione tra Corso Piemonte e Via Cascina Nuova

CIG Z663BE4348

Elaborato n.

6.4

scala: 1:200
1:50
1:20

Stato di Progetto: Planimetria Generale, sezioni e dettagli costruttivi

20 febbraio 2024